



Webdepo Uygulaması Son Kullanıcı Dokümanı

Meryem Yavaş
Boyut Ltd. Şti

Temmuz 2008

Özet :

Bu doküman, Selçuk Ecza Deposu web depo uygulaması hakkında bilgi vermek amacıyla hazırlanmıştır. Web depo uygulamasının sizlere sağlayacağı en büyük avantaj, lokasyon ve bilgisayara bağlı kalmaksızın, internet erişimi bulunan her yerde kullanabilmenizdir.

İçerik :

[Giriş](#)

[Ana Menü](#)

[Sipariş Bilgileri :](#)

[Sipariş Ver](#)

[Siparişlerim](#)

[İlaç Bilgileri :](#)

[Yeni Çıkanlar](#)

[Fiyatı Değişenler](#)

[Eski Fiyatlılar](#)

[Yeni Gelenler](#)

[Reçeteli ilaçlar](#)

[Firma İlaçları](#)

[Jenerik Listesi](#)

[Finansal Bilgiler :](#)

[Hesap Extresi](#)

[Fatura Extresi](#)

[Fatura Listesi](#)

[Alım Raporu](#)



Yönetici İşlemleri :

Yardımcı Listesi

Yeni Yardımcı Ekle

Şifre Değiştir

Öneri Gönder



Giriş :

e-ticaret kullanıcıları, Selçuk Ecza Deposu tarafından kendilerine verilen “Eczane Kodu”, “Kullanıcı Adı” ve “Şifre” bilgilerini kullanarak sisteme giriş yapabilirler. Giriş ekranına ulaşmak için, internet explorer veya kullanmış olduğunuz tarayıcı programına <http://webdepo.selcukecza.com.tr> adresini yazınız.

Selçuk webDepo

Üye girişi için lütfen aşağıdaki alanları eksiksiz doldurunuz.

Eczane Kodu:

Kullanıcı Adı:

Şifre:



[Şifremi Unuttum](#)

Copyright © 2007 [Boyut](#)



Ana Sayfa :

e-Ticaret Menüsü



Sağ Üst Köşedeki menü



Sağ üst köşede, yatay olarak yer alan menü, e-ticaret uygulaması ile yapabileceğimiz işlemler görünmektedir. "Ana Sayfa" ya geçiş ve e-ticaret uygulamasından "Çıkış" için bu menüyü kullanabilirsiniz.

Aynı menü adımları, sol üst köşede yer alan dikey menüde de görülebilir. Yapabileceğimiz işlemler kısaca "Sipariş İşlemleri", "İlaç Bilgileri", "Finansal Bilgiler", "Yönetici İşlemleri" ana başlıklarından oluşur. Ana başlıklara tıklayarak, alt işlemlere ulaşılabilir.

Ayrıca, bulunduğunuz "Oturum" da sipariş veriyorsanız, "Alışveriş Sepetiniz" in durumunu da takip edip, siparişinizi onaylayabilirsiniz.

Sayfa altında bulunan menü:





Sipariş Bilgileri :

Sipariş Bilgilerinde, daha önce vermiş olduğunuz siparişlere ulaşabileceğiniz gibi, yeni bir sipariş de oluşturabilirsiniz.

Sipariş Ver :

Siparişinizi hazırlarken;

- Ürünler için tüm vade, iskonto, mal fazlası bilgilerini görebilir, en uygun alım koşuluna hızla karar verebilirsiniz.

- 7 gün 24 saat, her an depoya bağlanarak sipariş verilebilir. Nöbetlerinizi stok eksiklerini tamamlamak için değerlendirebilirsiniz.

Sipariş vermek istediğiniz ürünü, “İlaç Adı” veya “Barkod” bilgilerine göre arama yapabilirsiniz. Aradığınız ilacın içerdiği 3 harfi girmeniz yeterli. “Aspirin” in tüm şekillerini görmek için “İlaç Adı” alanına “ASPIRIN” yazdığınızda karşınıza gelecek bilgiler aşağıdaki gibi olacaktır.

Yeni Sipariş

İlaç Adı / Barkodu :

İlaç Adı	Fiyatı	Stok
ASPIRIN FORT TB.	1,78	✓
ASPIRIN PLUS C 10 EFF TB.	3,43	✗
ASPIRIN 100 MG 20 TB.	0,44	✓
ASPIRIN 500 MG 20 TB.	1,13	✓

Bulduğunuz satırdaki ilacı seçerseniz, ilacın detaylı bilgilerine ulaşabilir, siparişini verebilirsiniz.

[Eşdeğer İlaça Erişim :](#)

İlacın detaylı bilgilerinde [Jenerik Adı](#) linkine tıklayarak, seçmiş olduğunuz ilacın eşdeğer ürünlerine erişebilirsiniz.



İlaç Detayları

İlaç Resmini Büyütmek İçin Üzerine Geliniz.

İlaç Adı	ASPIRİN 100 MG 20 TB.	KDV	%8
Barkodu	8699546010028	Depocu Fiyatı	0,33
Firma Adı	BAYER TURK KIMY	Son Fiyatı	0,44 04.09.2006
Jenerik Adı	ASETİLSALİSİLİK ASİT	Kurum İskont.	0
Etken Mad.	Asetilsalisilik Asit	Eczane Kar.Orn.	19,00
İlaç Tipi	Beşeri		

[Listeye Geri Dön](#)

	Fiyat	İskonto	Mal Fazlası	Vadesi
<input checked="" type="radio"/>	40 0,44	7	30+3	30.09.2008
<input type="radio"/>	41 0,44	7+6	30+3	30.07.2008
<input type="radio"/>	45 0,44	7+8	30+3	07.07.2008

Tplm. Mik.	<input type="text" value="0"/>	+ 0
Etiket Toplamı	0	
KDV Tenzil	0	
KDV siz Tutar	0	
Eczacı Kân	0	
Depocu Tutarı	0	
MF İskontosu	0	
Kurum İsk.	0	
Ticari İsk.	0	
Kdv	0	
Net Tutar	0	

İstedığınız “Ödeme Seçeneği” ni seçerek, “Toplam Miktar” alanına sipariş vermek istediğiniz miktarı yazmalıyız. İlaç için uygulanacak “KDV”, İskontolar, “Eczacı Karı” detaylı olarak hesaplanacaktır.

“41” nolu , “30.07.2008” tarihli vadeyi seçerek “30” adet ilaç için yapılan hesaplamamızın sonucu :

	Fiyat	İskonto	Mal Fazlası	Vadesi
<input type="radio"/>	40 0,44	7	30+3	30.09.2008
<input checked="" type="radio"/>	41 0,44	7+6	30+3	30.07.2008
<input type="radio"/>	45 0,44	7+8	30+3	07.07.2008

Tplm. Mik.	<input type="text" value="30"/>	+ 3
Etiket Toplamı	14.52	
KDV Tenzil	1.08	
KDV siz Tutar	13.44	
Eczacı Kân	2.55	
Depocu Tutarı	10.89	
MF İskontosu	0.99	
Kurum İsk.	0	
Ticari İsk.	1.24	
Kdv	0.69	
Net Tutar	9.35	

[Sepete Ekle](#)

Bu üründen sipariş vermeye karar verdiyseniz, hesaplama sonucunun hemen altında bulunan [Sepete Ekle](#) linkini tıklatınız.



Alışveriş Sepeti

Adet	İlaç Adı	Tutar
30+3	ASPIRİN 100 MG 20 TB.	9,35

“Alışveriş Sepetinizde” bulunan ilaçları soldaki menüde görebilirsiniz.

Bu noktada, bir sonraki siparişinize geçebilirsiniz.

Siparişinizi tamamladığınızda, “Sol Alt menüde” yer alan “Sepeti Onayla” seçeneğini seçiniz.

30 + 3 Ürün Toplam :9,35

Sipariş Onaylama (00058027) Proforma Bilgileri

İlaç Adı	Statü	Adet	Karşılanan	Birim Fiyat	Tutar	Toplam Tutar	Karşılanan Tutar	Vade Tarihi
✓ ASPIRİN 100 MG 20 TB.	41	30+3	30+3	0,44	14,52	9,35	9,35	30.07.2008
Ürün Sayısı : 1 Karş. Ürün Sayısı : 1					Toplam Eti.Fi: 14,52 Karş. Eti. Fi: 14,52	Toplam Tutar: 9,35 Karş. Tutar: 9,35	Toplam İndirim : 5,17 Karşılan İndirim : 5,17	

Burada dikkat etmeniz gereken nokta, vermiş olduğunuz ürünlerin depo tarafından karşılanabilme durumudur.

“Proforma Bilgileri” ni seçerek, siparişiniz için kesilecek faturayı inceleyebilirsiniz.

Sipariş Onaylama (00058248) Proforma Bilgileri

Ürün Adı	Etiket Fyt	KDV	Ecz. Kar.	Depocu Fyt	Kurum Isk	Satış Isk	Net Fyt	Miktarı	Tutarı	Yeni Fyt
APRANAX 275 MG 10 TB. (61)	2,03	8,00	20,20	1,50	10	7 + 6	1,18	20 + 6	30,68	
ÖDEME TARİHİ : 30/08/2008							TOPLAM		30,68	
							MF İSKONTOSU (-)		7,08	
							KDV (+)		1,89	
KDV'SİZ TOPLAM									23,60	
							KDV MATRAHI (-)		KDV	
(%8,00)								23,60	1,89	
GENEL TOPLAM									25,49	
FATURA ORTALAMA VADESİ : 30.08.2008										
TOPLAM 1 KALEM, 26 ADETTİR										



seçeneği ile örnek fatura dökümünü yazıcıdan alabilirsiniz.



seçeneğini seçmeniz durumunda, siparişiniz “Selçuk Ecza Deposu” na ulaşacaktır.



 ve



butonlarına basarak, sipariş vermekten vazgeçebilir ya da siparişinizde değişiklik yapmak üzere alışveriş sepetinize geri dönebilirsiniz.

Sipariş Sonu



Siparişiniz başarı ile alınmıştır.
Ürünleriniz en kısa zamanda teslim edilecektir.

Sipariş Bilgileri

Sipariş Numarası 00058248
Kalem Sayısı 3
Net Tutar 55,01







seçeneği ile bir sonraki sipariş işlemini başlatabilirsiniz.



Siparişlerim :

Daha önce vermiş olduğunuz siparişlerinizin listesini alabilir, siparişin son durumunu takip edebilirsiniz.

Siparişlerim

01.07.2008  - 03.07.2008  

Raporu almak istediğiniz tarih aralığını yazarak  butonunu tıklayınız.

Aşağıda “Selçuk Ecza Deposu” na verdiğiniz siparişinizin bilgileri görünmektedir.

Tarihi	Saat	Kalem	Tutarı	Durum
03.07.2008	14:15	1	25,49	Faturası Çıktı, Sevkte



İlaç Bilgileri



Yeni Çıkan İlaçlar:

Ruhsat alarak piyasaya sürülen ilaçları düzenli olarak takip edebilir, satış koşullarını inceleyebilir, satın alabilirsiniz. Tüm ilaçlar gibi, piyasaya yeni çıkan ilaçların da etken/endikasyon bilgilerini kolayca öğrenebilirsiniz.

Yeni Çıkan İlaçlar Listesi

İlaç Adı	Fiyatı	Stok
ACNECINAMIDE TISSUE	29,00	✓
AMIKETEM 100 MG 2 ML 1 AMP	1,28	✓
AMIKETEM 500 MG 2 ML 1 AMP	4,00	✓
ARYPEZ 10 MG 28 TB	126,58	✓
ARYPEZ 5 MG 14 TB	49,43	✓
ATOLTEVA 100 MG 30 TB	7,28	✓
ATOLTEVA 50 MG 30 TB	5,63	✓
BETANORM 30 MG 30 MR TB	7,34	✓
BETANORM 30 MG 60 MR TB	14,46	✓
BETATEVA 8 MG 30 TB	7,45	✓
BIODER MASA USTU STAND	301,18	✗
BITAZOL 500 MG 3 ML 1 AMP	3,44	✓
CABBAGEPOW (LAHANA CRB KAPSLU)	44,40	✓
CANDEXIL PLUS 16/12.5MG 28TB	28,96	✓
CARDOPAN PLUS 160/12.5 MG 28FT	30,13	✓
CARDOPAN PLUS 160/25MG 28FTB	30,13	✓
CARDOPAN PLUS 80 MG 12.5MG TB	25,35	✓
CARDOPAN 160 MG 28 TB	33,72	✓
CARDOPAN 80 MG 28 FTB	26,89	✓
CEFUROL 1,5 GR IM/IV 1 FLK	10,26	✓
CEFUROL 250 MG IM/IV 1 FLK	3,59	✓

Sayfa numaralarını tıklayarak, listede yer alan diğer ilaçları inceleyebilirsiniz.

Sayfa 1 / 5 (Kayıt Sayısı : 100) < [1] 2 3 4 5 >

Sipariş vermek istediğiniz ürünün satırını tıklayarak, sipariş verebilirsiniz.



Eski Fiyatlılar :

İlaç fiyat değişiklikleri sonrası kullanabileceğimiz bir listedir. Deponun elinde kalan eski fiyatlı ürünlerin listesini inceleyebilir, bu ürünlerin siparişini verebilirsiniz.



Eski Fiyatlı İlaçlar Listesi

İlaç Adı	Fiyatı	Son Fiyatı
% 5 FRUKTOZ 1000 CC	3,71	5,02
AFTEKS AFT SOL.	9,00	13,00
ARTICO ENGINAR 60 TB	14,50	17,50
BADEM YAGI 50 ML (BIKAR)	5,00	6,00
BALIK YAGI PORTAKAL (BLUE FISH)	16,19	18,00
BATIODIN 100 ML SOL.	6,75	7,00
BERKO-FIZ DAMLA	4,90	5,75
BIOKADIN 30 CC SOL	4,50	4,80
BIOKADIN 100 CC SOL	7,50	8,00
BIOKADIN 1000 M SOL	30,00	32,00
CARLSON ACES+ZN 60 CAP.	32,00	35,00
ELASTİK BANDAĞI 10 CM (BIKAR)	3,75	4,00
ELASTİK BANDAĞI 12 CM (BIKAR)	4,25	4,50
ELASTİK BANDAĞI 15 CM (BIKAR)	5,00	5,50
FIZYODOSE SERFİZ	9,90	13,00
FIZYOSOL 20 ML BURUN SPR.	4,50	5,00
FIZYOSOL 20 ML DM (ORO)	4,00	4,50
FLEBOGAMMA 5 GR	868,17	877,13
GEBELİK TESTİ (GILDA)	1,60	2,00
GLİSERİN 25 GR DAMLALIK BİKAR	3,00	3,75
GLİVIDON 100 ML SOL.	5,00	5,50

Sayfa 1 / 4 (Kayıt Sayısı : 79) < 1 2 3 4 >



Reçeteli İlaçlar :

Aylık olarak İl Sağlık Müdürlüğü'ne verilen Psikotrop / Uyuşturucu ilaç listesi için gereken fatura numarası ve fatura tarihi bilgilerine hızla ulaşabilirsiniz. Listesini almak istediğiniz tarih aralığını yazdıktan sonra, lütfen  butonuna basınız.

Reçeteli İlaçlar Listesi

01.06.2008 - 07.07.2008 

Fatura No	Tarih	İlaç Adı	Fiyatı	Miktarı	MF
01 9985523	12.06.2008	CONTRAMAL 50 MG 20 CAPS. **	13,17	1	0
01 9542762	13.06.2008	PENTAL SOD 1 GR FLK.**	3,66	10	0
01 9787363	16.06.2008	RIVOTRİL 10 CC GTT**	2,68	1	0



Fiyatı Değişenler :

Fiyatı değişen ilaçların listesini bu kısımdan alabilirsiniz.

[Fiyatı Değişen İlaçlar Listesi](#)

İlaç Adı	Fiyat Tarihi	Fiyatı	Stok
ACCU-CHECK SENSOR SET (CIHAZ)	29.05.2008	0,00	×
ACD3 20 ML GTT.	06.06.2008	13,00	✓
ACNECINAMIDE TISSUE	02.07.2008	29,00	×
ACUITEL 20 MG 20 TB	01.07.2008	11,18	✓
AFTEKS AFT SOL.	16.06.2008	13,00	✓
AMIKETEM 100 MG 2 ML 1 AMP	12.06.2008	1,28	✓
AMIKETEM 500 MG 2 ML 1 AMP	12.06.2008	4,00	✓
ANDANTE 10 MG 28 TB	03.06.2008	33,49	×
APIDRA SOLOSTAR 100 UI 5 ENJ	21.05.2008	75,01	✓
ARYPEZ 10 MG 28 TB	03.06.2008	126,58	✓
ARYPEZ 5 MG 14 TB	03.06.2008	49,43	✓
ATOLTEVA 100 MG 30 TB	28.06.2008	7,28	✓
ATOLTEVA 50 MG 30 TB	28.06.2008	5,63	✓
AURORIX 150 MG 30 TB.	03.06.2008	12,82	✓
BADEM YAGI 50 ML GALENIK	02.06.2008	6,00	×
BALIK YAGI BLUELIFE OMG3 LIMON	28.05.2008	23,00	✓
BALIK YAGI BLUELIFE OMG3PORTKL	28.05.2008	23,00	✓
BALIK YAGI LIMON (BLUE FISH)	27.05.2008	18,00	✓
BALIK YAGI MUZ (BLUE FISH)	27.05.2008	18,00	✓
BALIK YAGI PORTAKAL (BLUE FISH)	27.05.2008	18,00	✓
BALIK YAGI TUTTI-F (BLUE FISH)	28.05.2008	18,00	✓

Sayfa 1 / 19 (Kayıt Sayısı : 394) < [1] 2 3 4 5 6 7 ... 17 18 19 >



Yeni Gelenler :

Piyasada bir süredir bulunmayan ürünlerin depoya girişini takip edebilir, satış koşullarını inceleyebilir, isterseniz hemen satın alabilirsiniz.

[Fiyatı Değişen İlaçlar Listesi](#)

İlaç Adı	Fiyat Tarihi	Fiyatı	Stok
ACCU-CHECK SENSOR SET (CIHAZ)	29.05.2008	0,00	×
ACD3 20 ML GTT.	06.06.2008	13,00	✓
ACNECINAMIDE TISSUE	02.07.2008	29,00	×
ACUITEL 20 MG 20 TB	01.07.2008	11,18	✓
AFTEKS AFT SOL.	16.06.2008	13,00	✓
AMIKETEM 100 MG 2 ML 1 AMP	12.06.2008	1,28	✓
AMIKETEM 500 MG 2 ML 1 AMP	12.06.2008	4,00	✓
ANDANTE 10 MG 28 TB	03.06.2008	33,49	×
APIDRA SOLOSTAR 100 UI 5 ENJ	21.05.2008	75,01	✓
ARYPEZ 10 MG 28 TB	03.06.2008	126,58	✓
ARYPEZ 5 MG 14 TB	03.06.2008	49,43	✓
ATOLTEVA 100 MG 30 TB	28.06.2008	7,28	✓
ATOLTEVA 50 MG 30 TB	28.06.2008	5,63	✓
AURORIX 150 MG 30 TB.	03.06.2008	12,82	✓
BADEM YAGI 50 ML GALENIK	02.06.2008	6,00	×
BALIK YAGI BLUELIFE OMG3 LIMON	28.05.2008	23,00	✓
BALIK YAGI BLUELIFE OMG3PORTKL	28.05.2008	23,00	✓
BALIK YAGI LIMON (BLUE FISH)	27.05.2008	18,00	✓
BALIK YAGI MUZ (BLUE FISH)	27.05.2008	18,00	✓
BALIK YAGI PORTAKAL (BLUE FISH)	27.05.2008	18,00	✓
BALIK YAGI TUTTI-F (BLUE FISH)	28.05.2008	18,00	✓

Sayfa 1 / 19 (Kayıt Sayısı : 394) < [1] 2 3 4 5 6 7 ... 17 18 19 >



Firma İlaçları :

İlaç üreticisi firmaya göre liste almak ve sipariş vermek istediğinizde bu listeyi kullanabilirsiniz. Listesini almak istediğiniz “Firma” yı bularak,  butonuna basınız.

Firma İlaçları Listesi

İlaç Adı	Fiyatı	Stok
AKINETON 2 MG 100 TB **	10,84	✓
AKINETON 5 MG 5 AMP. **	3,83	✓
ALITRAQ POWDER	37,61	✓
BRUFEN RET 800 MG 14 FTB.	5,39	✓
BRUFEN RET 800 MG 28 TB.	10,77	✗
BRUFEN 400 MG 20 DRJ.	2,43	✓
BRUFEN 400 MG 30 DRJ.	3,63	✗
BRUFEN 600 MG 20 TB	3,10	✓
BRUFEN 600 MG 30 FTB.	4,41	✗
CALCİDEX 1 MCG 25 AMP	180,26	✓
CALCİDEX 2 MCG 25 AMP	300,21	✓
CHIROCAINE 25 MG 10 ML.	49,62	✗
CHIROCAINE 50 MG 10 ML.	59,48	✗
CHIROCAINE 75 MG 10 ML.	74,26	✗
DAROB 80 MG 50 TB	20,64	✓
ENRICH 250 ML	5,50	✓
ENSURE CİLEKLI 250 LİKİT	4,41	✓
ENSURE KAKAOLU LİKİT 250 ML	4,41	✓

Sayfa 1 / 6 (Kayıt Sayısı : 101)

Jenerik Listesi:

Aynı Etken maddeye sahip, Eşdeğer ilaçların listesini almak ve sipariş vermek istediğinizde bu listeyi alabilirsiniz.

Jenerik Listesi

İlaç Adı	Etiket Fiyatı
Lütfen Kriterleri Seçip Listeleyiniz	

“ASETİLSALİSİLİK ASİT” adlı “Jenerik Adı” nı listeden seçerek, bu jenerikteki ilaçları listeleyelim.

Jenerik Listesi

İlaç Adı	Etiket Fiyatı
ASINPİRINE 100 MG 100 TB.	1,20
ASINPİRINE 300 MG 100 TB.	1,66
ASINPİRINE 500 MG 20 TB.	1,00
ASPAPİRINE 300 MG 100 TB.	1,25
ASPİNAL 500 MG 20 TAB.	1,09
ASPIRİN 100 MG 20 TB.	0,44
ASPIRİN 500 MG 20 TB.	1,13
ATASPIRİN (K) 80 MG TB.	0,43
BABYPİRİN 80 MG 20 TB.	0,47
CORASPIRİN 100 MG 30 TB	1,57
CORASPIRİN 300 MG 30 TB.	2,40
DISPRİL 24 TB	1,12
ECOPİRİN 100 MG 20 TB	1,04
ECOPİRİN 150 MG 20 TB	1,60
ECOPİRİN 300 MG 20 TB	1,60
NOTRAS TB.	1,49



Finansal Bilgiler :



Hesap Extresi :

Belirttiğiniz tarih aralığındaki hesap extresini alabilirsiniz. Lütfen tarih seçimini yaptıktan sonra  seçeneğini seçiniz.

Hesap Ekstresi Listesi

01.05.2008 - 07.05.2008 

Tarihi	Türü	Evrak No	Açıklama	Borç	Alacak	Bakiye
	Devir		Devreden Tutar	24.822,07	0,00	24.822,07
01.05.2008	Fatura	11 5487991	Satış Faturası	43,53	0,00	24.865,60
01.05.2008	Fatura	11 8975446	Satış Faturası	16,96	0,00	24.882,56
01.05.2008	Fatura	01 8977523	Satış Faturası	19,40	0,00	24.901,96
01.05.2008	Fatura	11 6352221	Satış Faturası	44,60	0,00	24.946,56
01.05.2008	Fatura	11 5542315	Satış Faturası	2,93	0,00	24.949,49
01.05.2008	Fatura	11 6558712	Satış Faturası	28,00	0,00	24.977,49
02.05.2008	Fatura	01 3256412	Satış Faturası	45,15	0,00	25.022,64
02.05.2008	Fatura	01 2337892	Satış Faturası	40,38	0,00	25.063,02
02.05.2008	Fatura	11 8799963	Satış Faturası	36,36	0,00	25.099,38
02.05.2008	Fatura	01 8799961	Satış Faturası	34,15	0,00	25.133,53
02.05.2008	Fatura	11 8800236	Satış Faturası	42,35	0,00	25.175,88
02.05.2008	Fatura	11 8800234	Satış Faturası	133,79	0,00	25.309,67
02.05.2008	Fatura	01 9632451	Satış Faturası	62,23	0,00	25.371,90
02.05.2008	Fatura	11 3220019	Satış Faturası	76,84	0,00	25.448,74
				Top. Borç : 26.852,81	Top. Alacak : 24.823,00	Top. Bakiye : 2.029,81

Sayfa 1 / 3 (Kayıt Sayısı : 40) 



Alım Raporu :

İstedığınız her an belirteceğiniz tarih aralığında yapmış olduğunuz alımlarınıza ait tüm detay bilgilerini görebileceğiniz bölümdür. Eczane Alım Raporu, eczane alış faturaları ile ilgili kümülatif rakamlara ulaşabileceğiniz bir rapordur. Bu bölüm aracılığıyla yapmış olduğunuz alımlarınızın hangi kademe grubundan size ne kadar kar sağladığını ve alımlarınıza ait diğer detay bilgileri görebilirsiniz.



Alım Raporu

01.07.2008



- 07.07.2008



Listele

Fatura Toplamı	:	3,197.20	YTL.
Fatura Sayısı	1	:	47 Adet
İade Toplamı	:		
İade Sayısı	:		
Ödenen Tutar	:		
Açık Tutar	:	3,197.20	YTL. (12/09/2008 Vadeli, 70 gün)
Son Fiyat Tutarı	:	4,298.31	YTL.
Brüt Tutar	:	4,298.31	YTL. % 0.00
KDV Tenzil	:	321.56	YTL. % 8.09
Eczacı Karı	:	698.68	YTL. % 17.57
MF İskontosu	:	5.97	YTL. % 0.18
Kurum İskonto	:	248.05	YTL. % 7.58
Peşin İskonto	:	66.31	YTL. % 2.19
KDV Matrahı	:	2,957.82	YTL. % 20.68
KDV	:	239.35	YTL. % 8.09
Net tutar	:	3,197.17	YTL.
Kutu Sayısı	:	343+2	
1.Kademe	:	1,398.51	% 38.8
2.Kademe	:	721.84	% 24.5
3.Kademe	:	263.36	% 8.8
4.Kademe	:	149.36	% 13.5
5.Kademe	:	329.29	% 11.0
Diğer	:	95.45	% 3.4



tuşuna basarak raporun dökümünü yazıcıdan alabilirsiniz.

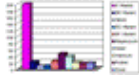

Fatura Extresi :

Belirttiğiniz tarih aralığında, ödemesi yapılmamış faturalarınızın listesini alabilmekte, faturaların ortalama vadesini takip edebilmektesiniz. Faturalarınızı gruplandırmak için, başlığı alıp, gruplama satırına bırakınız.



Fatura Ekstresi Listesi

16.06.2008 - 30.06.2008

Gruplamak İçin Lütfen Kolonu Sürükleyip Bırakınız			
Tarihi	Açıklama	Vade	Borç
16.06.2008	01 6787320 Nolu Fatura (86)	16.07.2008	4,05
16.06.2008	01 1850397 Nolu Fatura (26)	16.07.2008	25,15
16.06.2008	01 6658813 Nolu Fatura (86)	16.07.2008	33,38
16.06.2008	11 4302862 Nolu Fatura (86)	16.07.2008	6,71
16.06.2008	11 1381967 Nolu Fatura (82)	16.07.2008	37,47
17.06.2008	01 2780241 Nolu Fatura (86)	17.07.2008	25,68
17.06.2008	11 6382181 Nolu Fatura (36)	17.07.2008	62,43
20.06.2008	01 1703528 Nolu Fatura (86)	20.07.2008	113,82
23.06.2008	11 4186819 Nolu Fatura (86)	23.07.2008	36,61
25.06.2008	01 2089589 Nolu Fatura (86)	25.07.2008	83,01
26.06.2008	11 4108169 Nolu Fatura (86)	26.07.2008	1,27
27.06.2008	01 5710654 Nolu Fatura (33)	27.07.2008	12,29
27.06.2008	01 1382550 Nolu Fatura (86)	27.07.2008	910,52
28.06.2008	01 6815810 Nolu Fatura (16)	28.07.2008	52,65
30.06.2008	11 4052582 Nolu Fatura (36)	30.07.2008	2,49
Kayıt Sayısı : 223			Ort. Vade : 29.08.2008
			Toplam : 11.686,90

Sayfa 1 / 15 (Kayıt Sayısı : 223)

Fatura Listesi :

Bu seçenek yardımıyla alış faturalarınızı, eczane programına aktarabileceğiniz gibi, iade faturanızın aktarımını da gerçekleştirebilirsiniz.

Fatura Listesi

07.07.2008 - 07.07.2008

#	Tarihi	Fatura Tipi	Fatura Numarası	Tutar
<input checked="" type="checkbox"/>	07.07.2008	FATURA	11 4397563	18,80
<input checked="" type="checkbox"/>	07.07.2008	FATURA	11 4397585	68,34
<input checked="" type="checkbox"/>	07.07.2008	FATURA	11 5396794	11,74
<input checked="" type="checkbox"/>	07.07.2008	FATURA	11 4597827	13,53
<input checked="" type="checkbox"/>	07.07.2008	FATURA	11 4356854	202,10
<input checked="" type="checkbox"/>	07.07.2008	FATURA	01 9751747	22,16
<input checked="" type="checkbox"/>	07.07.2008	FATURA	11 5357695	14,26
<input checked="" type="checkbox"/>	07.07.2008	FATURA	11 6358270	3,91
<input checked="" type="checkbox"/>	07.07.2008	FATURA	01 2655963	26,85

[İndirme Açıklaması](#)

İndirme Açıklaması

Butonunu tıkladığınızda, fatura aktarımı adımlarını gösteren aşağıdaki yazıyı alacaksınız.

Fatura Aktarım İşlemleri

- Aktarmak istediğiniz faturaları seçiniz
- İndir düğmesine tıklayınız
- Açılan pencerede "Aç (Open)" düğmesine tıklayınız
- "Çalıştır (Run)" diyerek fatura aktarımını tamamlayınız

tuşuna basarak fatura aktarımına başlayabilirsiniz.



Aç [Open] tuşuna bastığınızda aşağıdaki gibi bir uyarı ile karşılaşabilirsiniz. Çalıştır [Run] tuşuna basarak “selcuk.vbs” dosyasını bilgisayarınıza indirmeye devam etmelisiniz.



Fatura aktarımını başarı ile tamamladıysanız, aşağıdaki gibi bir mesaj alacaksınız.



Bu aşamadan sonra, Eczane Programınız' dan fatura aktarımınızı tamamlayabilirsiniz.



Yönetici İşlemleri :



Yardımcı Listesi:

Eczane adına işlem yapabilecek kullanıcıların listesini alıp, mevcut kullanıcıları iptal edebilir, bilgilerini güncelleyebilirsiniz.

[Yardımcı Listesi](#)

#	Adı	Soyadı	Kullanıcı Adı
Yardımcıyı Sil	BOYUT	ECZANESI	YARDIMCI1
Yardımcıyı Sil	a	a	a



Yardımcı Ekle :

Webdepo uygulamasını, farklı yetkilerle, farklı kişilerin kullanmasını istiyorsanız, “Yardımcı Ekle” seçeneğini kullanmalısınız.

[Yardımcı Ekleme/Güncelleme Ekranı](#)

Adı :	<input type="text" value="BOYUT"/>
Soyadı:	<input type="text" value="ECZANESI"/>
Kullanıcı Adı:	<input type="text" value="YARDIMCI1"/>
Parola	<input type="text"/>
E-Posta	<input type="text"/>
Yetkiler	<input checked="" type="checkbox"/> Sipariş İşlemleri <input type="checkbox"/> İlaç İşlemleri <input type="checkbox"/> Finansal İşlemler <input checked="" type="checkbox"/> Kullanıcı İşlemleri

Kullanıcı Bilgilerini yukarıdaki gibi doldurup, kullanıcının yapabileceği işlemleri ve şifresini belirleyiniz. butonuna bastıktan sonra, yeni kullanıcınız aktif olacaktır.



Şifre Değiştir :

Mevcut şifrenizi buradan değiştirebilirsiniz. Şifrenizi belirlerken, tahmin edilmesi zor, içinde harf, rakam ve noktalama işaretleri bulunan bir şifre tercih etmenizi öneririz.

[Şifre Değiştirme Ekranı](#)

Eski Şifre :	<input type="text"/>
Yeni Şifre :	<input type="text"/>
Yeni Şifre (tekrar) :	<input type="text"/>



Yeni bir şifre belirleyebilmek için, “Eski Şifre” bilgisini yazmanız gerekmektedir.



Öneri Gönder :

Webdepo uygulaması ile ilgili öneri ve şikayetleriniz var ise, lütfen aşağıdaki formu doldurarak bize ulaştırınız.

Mesaj/Öneri Gönderme Ekranı

Konu :	<input type="text"/>
Açıklama :	<div style="border: 1px solid gray; height: 250px; width: 100%;"></div>

Önerinizi göndermek için [Gönder](#) butonuna basınız. Aşağıdaki mesajı aldıysanız, yazınız değerlendirilmek üzere bize ulaşmıştır.

Öneriniz Başarıyla İletilmiştir. İlginize Teşekkür Ederiz.